



# ROAD BOOK

**Percorso: dall'Autostrada A14 (casello di Faenza) al Relais Villa Abbondanzi (6,5 km)**

Dall'Autostrada A14 prendere l'uscita per "FAENZA"

Giunti al casello **azzerare il contachilometri**



**Km 0**  
**Uscita dal casello di Faenza**

Proseguire dritto fino alla rotonda

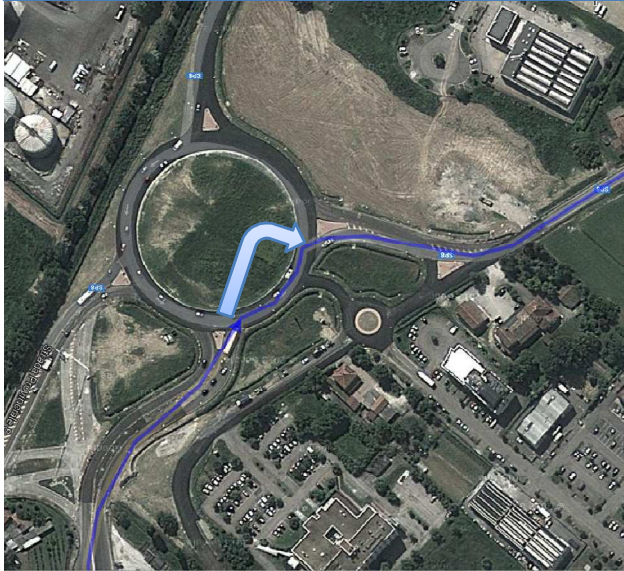

**K 0+280**  
**Rotonda**

Alla rotonda prendi la 1° uscita ed imbrocca SP8 e prosegui dritto per 550 mt fino alla rotonda successiva



**K 0+830**  
**Rotonda**

Alla rotonda prendi la 2° uscita ed imbrocca Via San Silvestro e prosegui sempre dritto per circa 2,6 km



**K 3+430**  
**Rotonda**

Alla rotonda prendi la 1° uscita ed imbocca Via Pier della Francesca  
Prosegui sempre dritto per circa 1,2 km e continua su Via Convertite fino alla rotonda

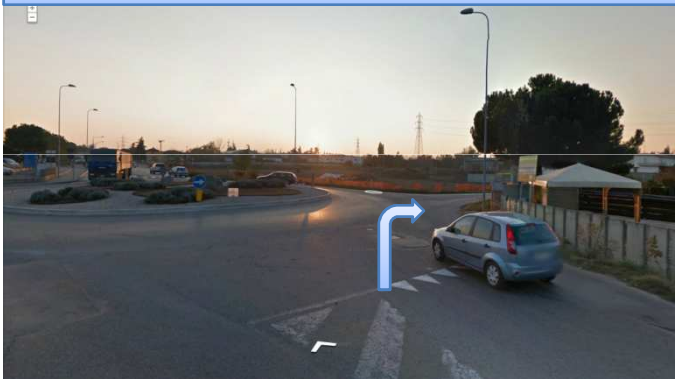

**K 4+630**  
**Rotonda**

Alla rotonda prendi la 1° uscita ed imbocca Via Marcello Malpighi e prosegui sempre dritto per 700 mt



**K 5+330**  
**Rotonda**

Alla rotonda prendi la 2° uscita ed imbocca Via della Boaria e prosegui sempre dritto per 1 km



**K 6+330**  
**Incrocio**

All'incrocio svolta a sinistra ed imbocca SS9 e  
prosegui per 100 mt circa fino alla rotonda



**K 6+500**  
**Rotonda ed Arrivo**

Alla rotonda prende la prima uscita ed entra al Relais  
Villa Abbondanzi